

Les Patches Life Wave

La technologie du Bien-Etre.

Voici une façon naturelle d'améliorer votre qualité de vie.

Anti-Vieillessement
Soulagement des Douleurs
Meilleur Sommeil
Energie Accrue
Contrôle de l'Appétit

90 €
Le paquet
de 30 patches

On sait depuis des milliers d'années que certaines fréquences lumineuses peuvent provoquer des changements particuliers dans l'organisme. Lors de nos expositions au soleil, par exemple, une fréquence lumineuse spécifique déclenche la production de vitamine D par l'organisme. Une autre fréquence lumineuse (UV) déclenche la production de mélanine (agent chimique qui permet à la peau de bronzer).

Les patches LIFEWAVE exclusifs **non transdermiques** (aucune substance ne pénètre dans l'organisme) fonctionnent sur ce principe afin de stimuler délicatement les points d'acupuncture qui sont utilisés depuis des millénaires pour améliorer l'équilibre et le flux d'énergie dans le corps humain.



Les patches LifeWave sont destinés aux adultes en bonne santé, âgés de 18 ans et plus. Les directives présentées sont seulement fournies à titre éducatif et informatif. Ces informations n'ont nullement pour objet de prodiguer des conseils médicaux. Consultez un professionnel médical / de santé avant de commencer tout programme diététique, d'exercice ou de nutrition, ou en cas de questions ou de réserves sur votre état de santé. Les personnes citées en témoignages ont connu des résultats qui ne sont pas forcément typiques et qui ne seront pas nécessairement identiques aux vôtres. Les patches Life Wave ne sont pas indiqués pour guérir, traiter et prévenir la maladie chez l'homme ou l'animal.

QU'EST-CE QUE L'ACUPUNCTURE ?

L'acupuncture est un art oriental de la guérison, basé sur la médecine traditionnelle de l'Orient. En général, l'acupuncteur stimule les points d'acupuncture sur la surface du corps avec des aiguilles ou une pression, afin d'améliorer le sommeil, soulager la douleur et l'inconfort, et de favoriser la santé.

Les patchs autocollants LifeWave utilisent les principes de la médecine orientale et de l'acupuncture sans aiguille. Ils stimulent délicatement les points sur le corps ayant été utilisés depuis des millénaires pour équilibrer et améliorer le flux d'énergie dans l'organisme.

***Résultat : Une façon naturelle d'améliorer
votre qualité de vie sans l'aide de médicaments,
de stimulants ou d'aiguilles qui pénètrent dans le corps.***

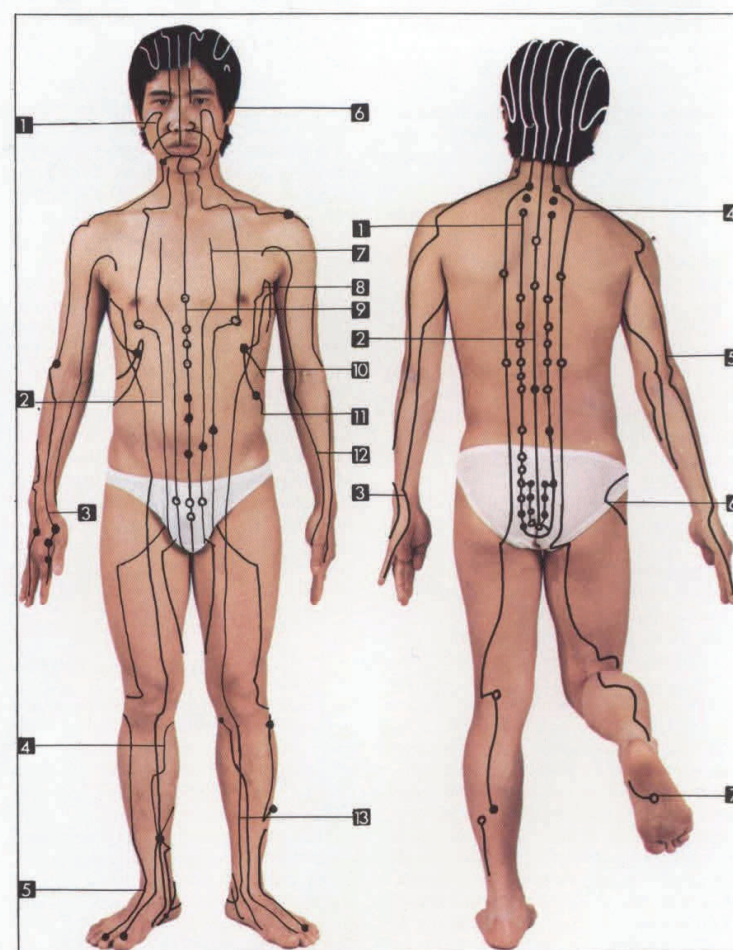

**Principaux méridiens :
face antérieure :**

1. M. de l'estomac;
2. Point d'alarme 25 E ou héraut du GI, zone douloureuse de l'appendicite;
3. M. du gros intestin;
4. M. de l'estomac;
5. M. des reins;

6. M. de la vésicule biliaire;
7. M. des reins;
8. M. de la rate;
9. M. du jén mo;
10. M. du foie;
11. M. du poumon;
12. M. de la vésicule biliaire;
13. M. du foie.

**Principaux méridiens :
face postérieure :**

1. M. de la vessie (point « assentiment »);
2. M. du tou mo;
3. M. du cœur;
4. M. de la vessie;
5. M. du petit intestin;
6. M. de la vésicule biliaire;
7. M. des reins.

Silent Nights MD

Imaginez que vous vous réveillez dispos et plein d'énergie après une bonne nuit de sommeil, de manière naturelle, sans recourir aux médicaments sur ordonnance !



SILENT NIGHTS MD :

Une méthode sans danger et efficace pour satisfaire votre besoin de sommeil.

- Une alternative naturelle pour améliorer le sommeil en qualité et quantité
- Fournit plus de sommeil par nuit à la plupart des insomniaques
- Aucun médicament ou pilule à prendre
- Pratique et facile d'utilisation

Les patchs Silent Nights MD exploitent les points d'acupuncture sur le corps afin d'améliorer le flux d'énergie et permettre le sommeil sans médicaments dès la première nuit d'utilisation.

SP 6 Complete

Imaginez une méthode saine et efficace pour contrôler votre appétit, sans aucun recours à des stimulants nocifs.

C'est possible avec :



SP 6 Complete :

Une diminution naturelle de la sensation de faim et des envies de grignoter.

- Contribue au contrôle et à la régulation de l'appétit
- Peut aider à réduire vos envies de grignoter
- Pratique et facile d'utilisation
- Sans danger et naturel

Selon la médecine traditionnelle chinoise, l'estomac, la rate et les reins sont associés à l'appétit. Si l'un ou plusieurs de ces organes sont soumis à des conditions de surstress ou à un déséquilibre, l'appétit peut diminuer ou devenir excessif. Le SP6 suit les principes de la médecine chinoise pour réguler l'appétit par stimulation douce des points normalement associés au fonctionnement correct de l'estomac, de la rate et des reins.

Y-Age Aeon

Y-AGE AEON fait ses preuves,
Y-AGE AEON apporte un équilibre.

Y-AGE AEON :

Un produit unique en son genre, les recherches cliniques effectuées par LifeWave ont démontré :



- Diminution du stress dans le corps testée cliniquement
- Diminution de l'inflammation testée cliniquement
- Utilisation simple et rapide
- Aucune pénétration de produit chimique dans le corps.

Une étude clinique a révélé un rééquilibrage du fonctionnement du système nerveux après 10 minutes d'application. C'est le résultat d'un état calme, libéré de tout stress.

Etude de 2010 : T Budzynski, PhD; H. Budzynski, PhD; J. Tang, PhD.

Dans une autre étude, l'imagerie infrarouge a établi une diminution de l'inflammation par suite de l'application d'Aeon.

Etude de 2010 : Dean Clark, DC.

D'autres essais cliniques ont démontré que le patch Aeon diminuait les protéines réactives C (leur taux grimpe en réaction à l'inflammation).





UNE NOUVELLE ÈRE DANS LA LUTTE CONTRE LE VIEILLISSEMENT :

Sans nous en rendre compte, le stress du quotidien a un impact considérable sur notre façon de prendre de l'âge. Vous connaissez certainement des personnes dans votre entourage qui semblent avoir vieilli à vu d'œil après avoir subi un stress important. Et l'évidence du lien entre le stress et le vieillissement n'est pas seulement anecdotique, mais bien prouvée par des études cliniques.

Ce nouveau produit révolutionnaire est conçu pour favoriser une réaction « antistress » dans votre corps. Il a été démontré qu'un niveau de stress plus bas aide à lutter contre les ravages du temps. Le patch Aeon s'applique sur les points d'acupuncture connus pour stimuler le système immunitaire. Vous pouvez ainsi profiter au maximum des bienfaits de ce produit.

Y-AGE AEON APPORTE UN ÉQUILIBRE :

Votre système nerveux autonome est peut-être bien le meilleur indicateur de la manière dont votre corps gère le stress. Ce système de régulation contrôle la plupart des activités de votre corps comme la digestion, le métabolisme et le rythme cardiaque. Nos recherches ont démontré que le patch Y-Age Aeon aide à maintenir l'équilibre du système nerveux autonome pour finalement diminuer la réaction au stress du corps.

AVEC Y-AGE AEON : FINI LE STRESS !

- Forme et endurance renforcées, Énergie augmentée,
- Diminution de la douleur, État de calme,
- Diminution des rides et des ridules, Perte de poids,
- Sommeil amélioré,
- Aide à la concentration,
- Amélioration de la souplesse.

Y-Carnosine

Depuis toujours l'homme recherche le puits de Jouvance.
Et si la clé de la santé et la vitalité se trouvait
dans nos propres corps ?



Y-CARNOSINE :

Bien que la Carnosine soit disponible en grande quantité dans le cerveau, les muscles et les autres tissus, elle décline effectivement avec l'âge. Heureusement, les résultats d'une étude LifeWave démontrent que le patch Carnosine peut avoir des effets positifs considérables sur les propriétés bioélectriques de l'organisme.

- Bonifie l'état général de santé,
- Améliore les propriétés bioélectriques des organes,
- Pratique et facile d'utilisation,
- Peut protéger la formation de plaque dans le cerveau, l'une des causes de la maladie d'Alzheimer,
- A la capacité de transformer les cellules âgées en cellules jeunes et saines,
- Est connue pour accélérer la guérison des plaies en réparant les tissus conjonctifs.

Y-Glutathione

Et si vous pouviez ordonner à votre organisme de produire un antioxydant puissant en plus grande quantité pour vous protéger contre les attaques quotidiennes des toxines auxquelles il est confronté ?. Cet antioxydant essentiel s'appelle le glutathion et il offre une longue liste de bienfaits pour la santé.



Y-GLUTATHIONE :

Le taux de glutathion diminue avec l'âge, mais LifeWave vous propose la solution.

- Renforce le système immunitaire,
- Bonifie l'état général de santé,
- Favorise la libération des toxines stockées,
- Pratique et facile d'utilisation.



Energy Enhancer

Et s'il y avait un moyen d'augmenter le niveau d'énergie de votre corps sans prendre de stimulants ?
C'est aujourd'hui une réalité grâce à LifeWave.



ENERGY ENHANCER :

Si les meilleurs sportifs du monde entier utilisent Energy Enhancer pour être en mesure de concourir à leur plein potentiel, c'est pour la simple et bonne raison que ça marche !. De ce fait, les études LifeWave montrent un regain d'énergie et d'endurance en quelques minutes d'utilisation, ainsi qu'une élimination des graisses accrue de plus de 20%.

- Energie durable,
- Absence de médicaments ou de stimulants nocifs,
- Pratique et facile d'utilisation,
- Résultats rapides.

Ice Wave Anti-Douleurs

Imaginez un soulagement de la douleur rapide
et sans médicament.
C'est possible avec LifeWave.



ICE WAVE : ANTI-DOULEURS :

Selon la théorie de l'acupuncture, la douleur est le résultat d'une obstruction du flux d'énergie circulant dans l'organisme. La technologie LifeWave rééquilibre ce flux, assurant le fonctionnement correct de tous les systèmes de l'organisme et commençant ainsi le processus de guérison de l'intérieur.

- Soulagement naturel de la douleur sans aucun risque pour la santé,
- Utilisable pour soulager une douleur affectant tout le corps ou une douleur locale,
- Pratique et facile d'utilisation, Résultats rapides.

Ice Wave produit des résultats !!!

Regardez les photos « avant » et « après » ci-dessous et observez la réduction des « points chauds ». Cet effet thermique localisé signifie que la chaleur est concentrée sur une zone blessée ; il s'ensuit une diminution de la douleur et le rétablissement de l'amplitude de mouvement au site blessé. Les deux photos infrarouges ci-dessus mettent en évidence les zones d'inflammation au cou, aux épaules et au bas du dos. Dans les 5 minutes qui suivent l'application des patchs anti-douleur LifeWave, on constate une baisse sensible de la température et de l'inflammation. Ces photos ont été prises dans le cadre d'une étude contrôlée avec placebo en double aveugle. Sur 36 personnes, 34 ont réagi comme indiqué plus haut aux patchs IceWave.

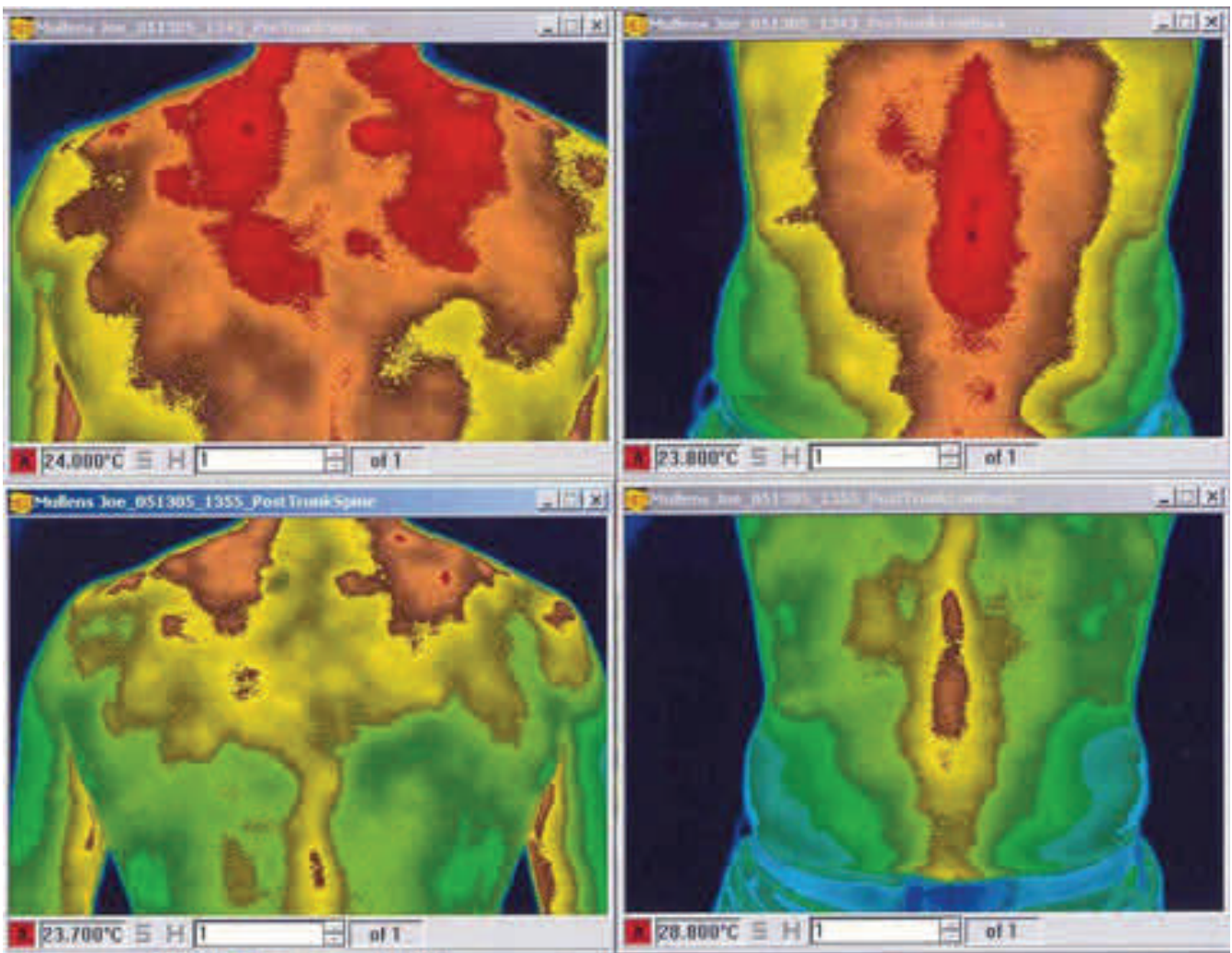



Quelques témoignages :

Bonjour! Je m'appelle Latronico Francesca et je suis pharmacien. J'ai 32 ans et depuis mon enfance je n'ai pas très bien dormi. J'ai toujours eu du mal à m'endormir jusqu'à ce que j'ai utilisé Silent Nights! Ce patch a changé ma vie. Maintenant je dors toute la nuit et j'ai plus d'énergie pendant la journée. Merci LifeWave !

-Latronico Francesca (SILENT NIGHT)

Douleur au genou (3) causée par une morsure de chien.
En 30 secondes, avec des patchs IceWave sur mes vêtements, ma douleur a disparu.
Je ne comprends pas comment c'est possible, mais ça marche !

- Ben Smith, Columbia SC (ICE WAVE)



« J'ai eu un accident de moto assez grave et j'ai subi 7 opérations du biceps et de l'épaule droite. J'ai commencé à utiliser le patch au glutathion et j'ai remarqué que la peau se reformait sous la cicatrice. La surface devient plus lisse et ma cicatrice commence à disparaître. C'est vraiment incroyable ! »

- Phil A. (Y-AGE)

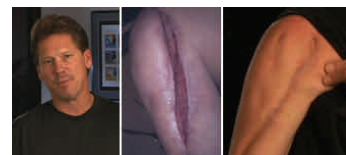

« J'ai constaté une amélioration de ma vision de près et je n'ai plus autant besoin d'utiliser mes lunettes de lecture. De plus, j'ai remarqué une atténuation des ridules sur mon visage. »

- Gail B. (Y-AGE)



« Laissez-moi vous dire tout d'abord que quand j'ai essayé ce produit pour la première fois, je n'y croyais pas. Incroyable ! Je ne me suis jamais senti aussi vivant et plein d'énergie. J'essaie de m'expliquer ce phénomène. J'ai des cours de yoga deux fois par semaine depuis le début de l'année, mais en tant qu'instructeur professionnel et promoteur de la mise en forme, je sais que le yoga procure d'autres bienfaits. Ce produit est étonnant. Mes entraînements et ma formation n'ont jamais été meilleurs. Même les membres qui suivent mes cours ont remarqué mon regain d'énergie. Mes niveaux d'endurance ont atteint des sommets et ma concentration est plus grande. Mais même pour une personnalité de type A comme la mienne, je suis véritablement étonné de ce produit et de ce qu'il m'a apporté en si peu de temps. »

- Président, Hawaii Association of Fitness Professionals (ENERGY)



« Je souffre du syndrome carpien depuis un certain temps (mal aux mains et aux poignets). IceWave soulage instantanément le gonflement et la douleur, sans effets secondaires. J'ai mis le patch blanc sur mon sternum et le patch beige là où la main me faisait mal. J'en remarque généralement l'effet en quelques minutes. »

- Atlanta, GA (Y-AGE)

« J'ai consciencieusement utilisé les patchs LifeWave Energy Enhance tout au long de la saison de Coupe du Monde 2009-2010 et au cours des deux semaines de compétition aux Jeux Olympiques de Vancouver. Pendant la période d'utilisation des patchs LifeWave, je me sentais en bonne santé, avec à la fois un niveau d'énergie excellent et une impression de perception accrue. Je conseille LifeWave à tout athlète sérieux à la recherche de ce petit plus qui fera la différence dans sa discipline. »

- Steven D. Langton

Membre de l'équipe de bobsleigh des États-Unis en 2010

Lake Placid, New York (ENERGY)

Recommandations d'utilisation :

- Si vous avez du mal à définir quelle action de patch vous pouvez utiliser, **demandez conseil**.
- Livrés en pochettes *avec notice d'utilisation*, points d'application.
- Le nombre de patches et mode d'utilisation, varie d'un type de patch à l'autre, référez-vous au *protocole indiqué pour chaque patch*.
- *Renouvelez tant que nécessaire*, vous arrêtez quand le corps a repris ses bonnes habitudes.
- Certains patches sont compatibles et *agissent en synergie*.
- Veillez à vous hydrater en buvant un verre d'eau 5 à 10 minutes avant la pose des patches, et régulièrement tout au long de la journée. *C'est très très important !*
- Les patches doivent être appliqués sur une *peau propre et sèche*. Bien faire adhérer le pourtour. Les sont étanches, vous pouvez donc vous doucher ou vous baigner avec les patches.
- **A partir du moment ils sont placés sur la peau, ils ont généralement une durée de vie de 12h à 16h.** Après ce temps d'application (en une ou plusieurs fois) jetez-les.
Par exemple : vous mettez vos patches le matin à 8h, vous les enlevez le soir entre 20h et 22h.
Autre exemple : *patch sommeil*. Durée d'action 16h. Vous pourrez donc l'utiliser 2 nuits. Vous l'avez mis le soir à 22h, et vous l'avez enlevé à 6h, soit 8h de pose. Gardez le pour le lendemain. Après la deuxième nuit d'utilisation, jetez-le.
Lorsqu'un **patch a été déplacé**, enlevé puis recollé, **il risque de ne plus bien adhérer à la peau**. Dans ce cas, mettre un sparadrap par-dessus. Il se peut aussi, selon le type de peau (grasse, transpiration excessive) que le patch ai tendance à se décoller, dans ce cas, **vous pouvez aussi placer le patch sur vos vêtements**.
- Si vous vous sentez inconfortable, démangeaisons, irritations, enlevez le Patch et *buvez beaucoup d'eau*. Lorsqu'un méridien se rééquilibre, vous pouvez sentir une gêne de parcours : c'est signe que la circulation se rétablit dans ce méridien. Si cela vous est désagréable, vous pouvez changer de point. Si vous n'avez *pas ou peu de résultats* en ayant suivi les conseils (hydratation), il se peut que votre organisme soit très chargé en toxines (pollutions, radicaux libres, médicaments, anesthésies, radios, chimio...) Dans ce cas, il vous faudra plus de temps. Notre conseil : *faites une cure Y Age* (quelque soit votre âge) de façon à nettoyer votre organisme en profondeur.
- Tout le monde peut utiliser les Patches. Toutefois, si vous avez des *problèmes de santé, consultez votre médecin*. Comme dans toute pratique énergétique, en état de grossesse, s'abstenir d'utiliser les patches.
- *Conservez vos patches à température ambiante*. Ne portez pas votre pochette sur vous, l'infrarouge dégagé par le corps sert d'interrupteur aux patches.

Plusieurs patches peuvent être utilisés en même temps, pour agir en synergie :

- Antidouleur + Antiâge + Sommeil.
- Energie + Antiâge + Sommeil.
- Perte de poids +Energie + Sommeil. (On les enlève le soir et applique « Sommeil » la nuit).

Ne peuvent pas être utilisés simultanément (ils s'annulent) :

- Anti âge et perte de poids
- Energie et anti douleur. (Les utiliser en cure l'un après l'autre).

Avant et pendant l'utilisation, **n'oubliez pas de vous hydrater !!**

Toutes les photos de ce catalogue sont non contractuelles.
Il arrive que certains fournisseurs modifient leurs produits sans nous prévenir.
Les délais de livraisons sont d'environ 1 semaine selon les articles.

CONDITIONS GENERALES DE VENTE

Il est préalablement précisé que les présentes conditions régissent les ventes effectuées par **THANDRA, Planète-Bien-Etre**, des produits proposés sur le site dénommé : <http://www.planete-bien-etre.fr/>. Ces conditions s'appliquent à l'exclusion de toutes autres conditions, notamment celles en vigueur pour les ventes en magasin.

ARTICLE 1 - PRIX

Les prix de nos produits sont indiqués en euros toutes taxes comprises. Ces prix ne comprennent pas les frais de traitement et d'expédition. En cas de commande vers un pays autre que la France métropolitaine vous êtes considéré comme l'importateur du ou des produits concernés. Toutes les commandes quelle que soit leur origine sont payables en Euros.

Planète Bien Etre se réserve le droit de modifier ses prix à tout moment. Les produits seront facturés sur la base des tarifs en vigueur au moment de l'enregistrement des commandes. Les produits demeurent la propriété de **Planète Bien Etre** jusqu'au complet paiement du prix.

ARTICLE 2 - COMMANDE

Vos commandes sont effectuées sur Internet à l'adresse : <http://www.planete-bien-etre.fr/>, puis expédiées par courrier ou colis de notre l'adresse :

Planète-Bien-Etre THANDRA
10 Bis Rue Pierre DUMAS
91150 MORIGNY-CHAMPIGNY

Un show-room est ouvert sur rendez-vous, du lundi au samedi, de 8h15 à 12h15 et de 13h30 à 18h30. Contacter par téléphone pour prise de rendez-vous au 06 78 01 21 58 ou au 01 69 92 56 64. Le show-room se situe au 10 bis rue Pierre Dumas 91150 Morigny-Champigny.

ARTICLE 3 - ENVOI / LIVRAISON

Les articles commandés sont expédiés à l'adresse de livraison que vous avez indiquée au cours du processus de commande. Les produits sont expédiés au plus tard 72 heures après réception de la commande et de son règlement.

Etant tributaires des délais de nos fournisseurs, tout retard ou de non livraison ne peut en aucun cas donner lieu à des indemnités ou de refus de la marchandises. En cas de force majeure, nous serions libérés de toute obligation vis-à-vis du client (Grèves de transport, avaries, retard maritime, rupture de stock, ...). Un e-mail vous sera alors adressé.

ARTICLE 4 - PAIEMENT

Le règlement de vos achats s'effectue, à la commande, par chèque bancaire, par virement, par Pay Pal ou par carte bancaire sur notre espace sécurisé.

ARTICLE 5 - RETOUR DU OU DES ARTICLES

Vous disposez d'un délai de 48 heures à compter de la réception pour retourner le produit qui ne vous conviendrait pas. Les frais d'envoi et de retour seront alors à votre charge. Les reprises de marchandises, uniquement en emballage complet d'origine, sont soumises à des frais pour vérifications et remise en stock. Les frais s'élève à 10 % de l'article. Seul le prix du ou des produits achetés sera remboursé en soustraction des frais de vérification et de remise en stock. Les retours sont à effectuer à la même adresse que la commande.

Nous nous engageons à vous rembourser, ou à vous échanger les produits ne correspondant pas à votre commande (défectueux ou non conformes). Ces remboursements seront effectués dans un délai inférieur ou égal à 15 jours après la réception des produits par nos soins. Le remboursement s'effectuera par chèque bancaire adressé au nom du client ayant passé la commande et à l'adresse de facturation. Aucun envoi en contre-remboursement ne sera accepté, quel qu'en soit le motif.

ARTICLE 6 - PROPRIETE INTELLECTUELLE

Tous les textes, commentaires, illustrations et images reproduits sur le site <http://www.planete-bien-etre.fr/> sont réservés au titre du droit d'auteur ainsi qu'au titre de la propriété intellectuelle et pour le monde entier. C'est pourquoi et conformément aux dispositions du Code de la Propriété Intellectuelle, seule l'utilisation pour un usage privé sous réserve de dispositions différentes voire plus restrictives du code de la propriété intellectuelle. Toute autre utilisation est constitutive de contrefaçon et sanctionnée au titre de la Propriété Intellectuelle sauf autorisation préalable de **Planète Bien Etre** . Toute reproduction totale ou partielle du catalogue de **Planète Bien Etre** est strictement interdite.

ARTICLE 7 - RESPONSABILITE

Les produits proposés sont conformes à la législation française en vigueur. La responsabilité de **Planète Bien Etre** ne saurait être engagée en cas de non respect de la législation du pays où les produits sont livrés. Il vous appartient de vérifier auprès des autorités locales les possibilités d'importation ou d'utilisation des produits que vos envisagez de commander. Les photographies et les textes reproduits et illustrant les produits présentés ne sont pas contractuels. En conséquence, la responsabilité de **Planète Bien Etre** ne saurait être engagée

En cas d'erreur dans les illustrations ou la description des produits. **Planète Bien Etre** ne saurait être tenu pour responsable de l'inexécution du contrat conclu en cas de rupture de stock ou indisponibilité du produit, de force majeure, de perturbation ou grève totale ou partielle notamment des services postaux et moyens de transport et/ou communications, inondation, incendie. **Planète Bien Etre** n'encourra aucune responsabilité pour tous dommages indirects du fait des présentes, perte d'exploitation, perte de profit, perte de chance, dommages ou frais. Des liens hypertextes peuvent renvoyer vers d'autres sites que le site <http://www.planete-bien-etre.fr/>. **Planète Bien Etre** dégage toute responsabilité dans le cas où le contenu de ces sites contreviendrait aux dispositions légales et réglementaires en vigueur.

ARTICLE 8 - DROIT APPLICABLE - LITIGES

Le présent contrat est soumis à la loi française. La langue du présent contrat est la langue française. En cas de litige les tribunaux Français seront seuls compétents.

ARTICLE 9 - INFORMATIONS NOMINATIVES **Planète bien Etre** s'engage à ne pas divulguer à des tiers les informations que vous lui communiquez. Celles-ci sont confidentielles. Elles ne seront utilisées par ses services internes que pour le traitement de votre commande. En conséquence, conformément à la loi informatique et libertés du 6 janvier 1978, vous disposez d'un droit d'accès, de rectification, et d'opposition aux données personnelles vous concernant. Pour cela il suffit de nous en faire la demande en ligne ou par courrier en nous indiquant vos nom, prénom, adresse.